2022
2023

CONFERENZA EPISCOPALE ITALIANA
UFFICIO LITURGICO NAZIONALE

TEMPO DI AVVENTO E NATALE

Un bambino è nato per noi!

(Is 9,5)

SPARTITI

Immagine in copertina: Rosso Fiorentino (Rubeus Florentinus), *Putto che suona* (o *Angiolino musicante*), 1521, Pittura su tavola, 39x47cm, Galleria degli Uffizi, Firenze.

Disegni di Mimmo Paladino, *Messale Romano*, ©Fondazione di Religione Santi Francesco d'Assisi e Caterina da Siena, III edizione italiana, Roma, 2020.

Canti: *Repertorio Nazionale* della Conferenza Episcopale Italiana.

CONFERENZA EPISCOPALE ITALIANA
UFFICIO LITURGICO NAZIONALE

Un bambino è nato per noi!

(Is 9,5)

*

SPARTITI PER IL TEMPO DI AVVENTO E NATALE

*

2022 - 2023

Tempo di Avvento

SPARTITI

Tu, quando verrai

testo: Gianfranco Poma

melodia: William Croft (1678-1727)

elaborazione: Francesco Meneghello

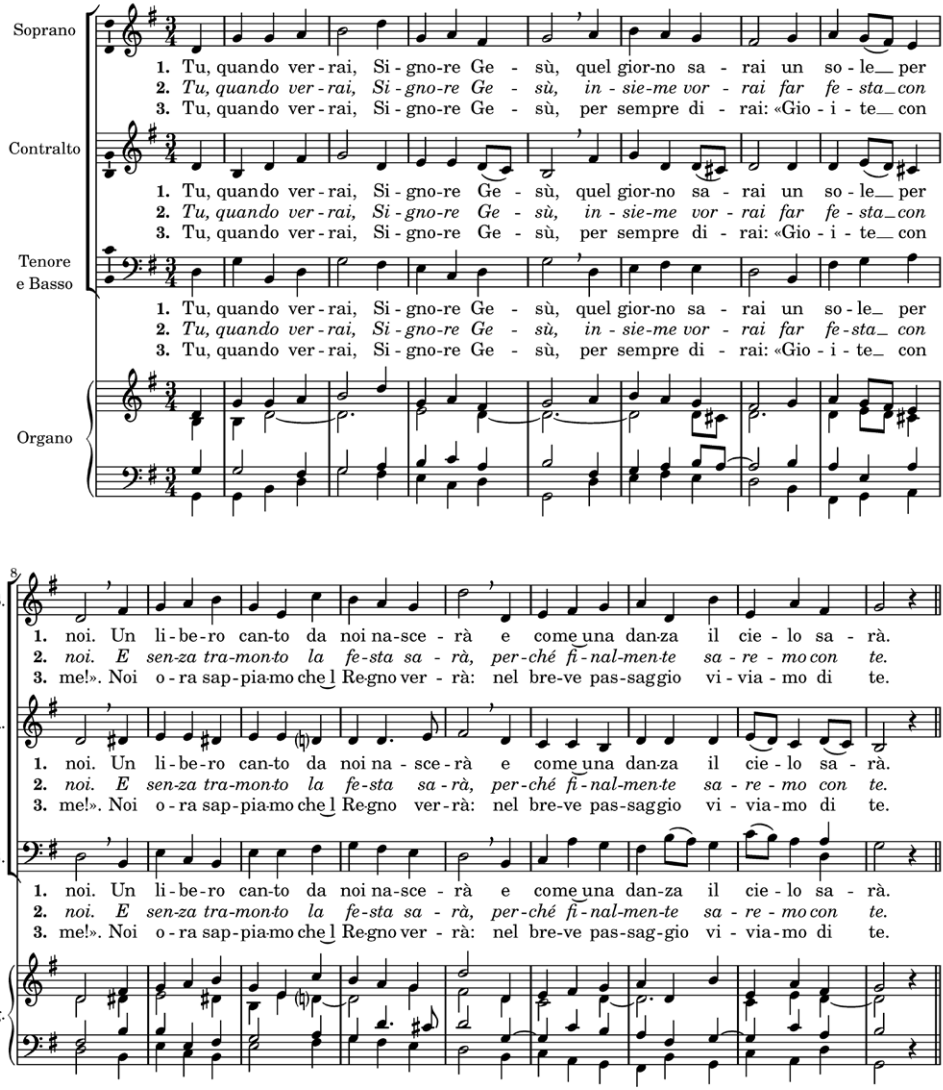

1. Tu, quando verrai, Signore Gesù,
quel giorno sarai un sole per noi.
Un libero canto da noi nascerà
e come una danza il cielo sarà.

2. Tu, quando verrai, Signore Gesù,
insieme vorrai far festa con noi.
E senza tramonto la festa sarà,
perché finalmente saremo con te.

3. Tu, quando verrai, Signore Gesù,
per sempre dirai: «Gioite con me!».
Noi ora sappiamo che il Regno verrà:
nel breve passaggio viviamo di te.

Quanta luce sul mondo

tratto da «Domeniche di Avvento A» - PCD 081 (© Figlie di San Paolo)

produttore: Paoline

testo e musica: Marco Frisina

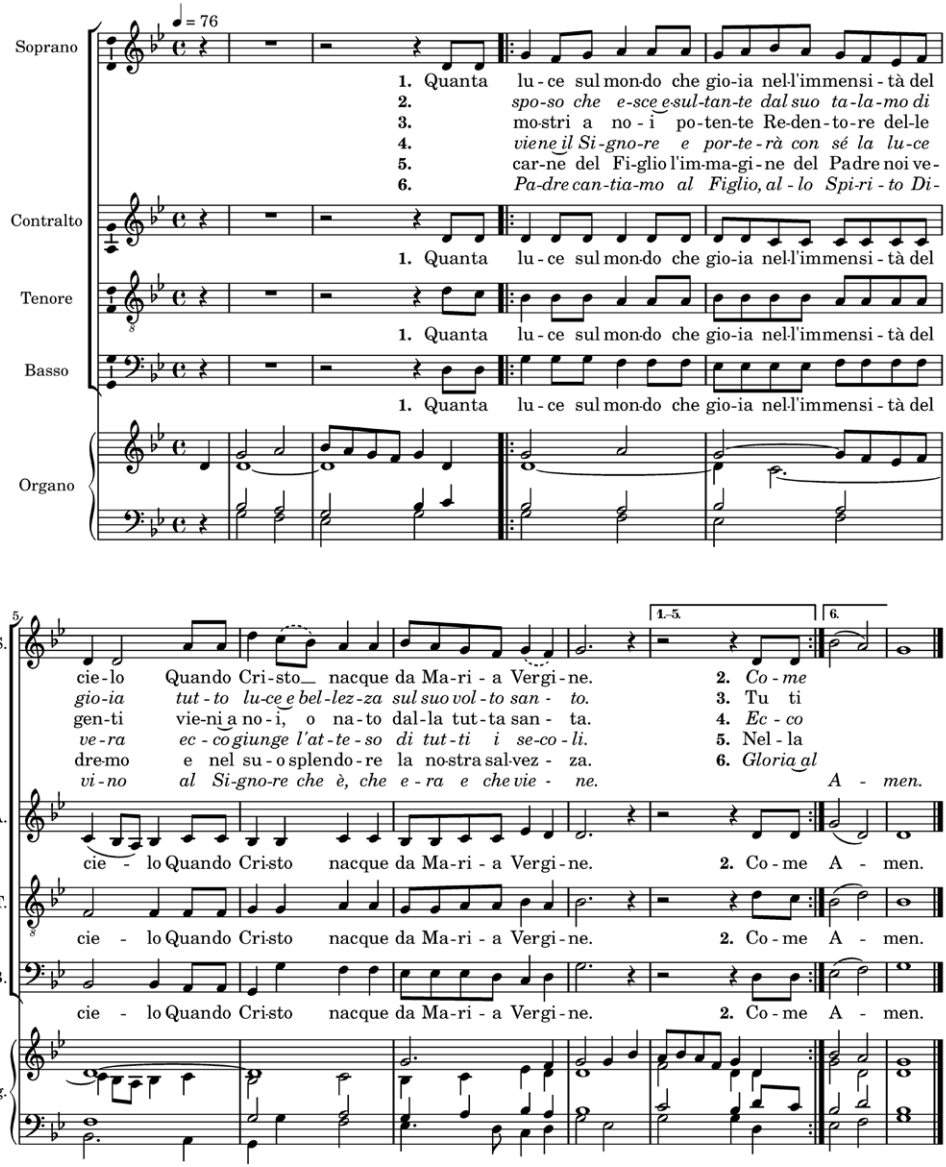

I Domenica di Avvento - Anno A

salmo responsoriale

dal salmo 121 (122)

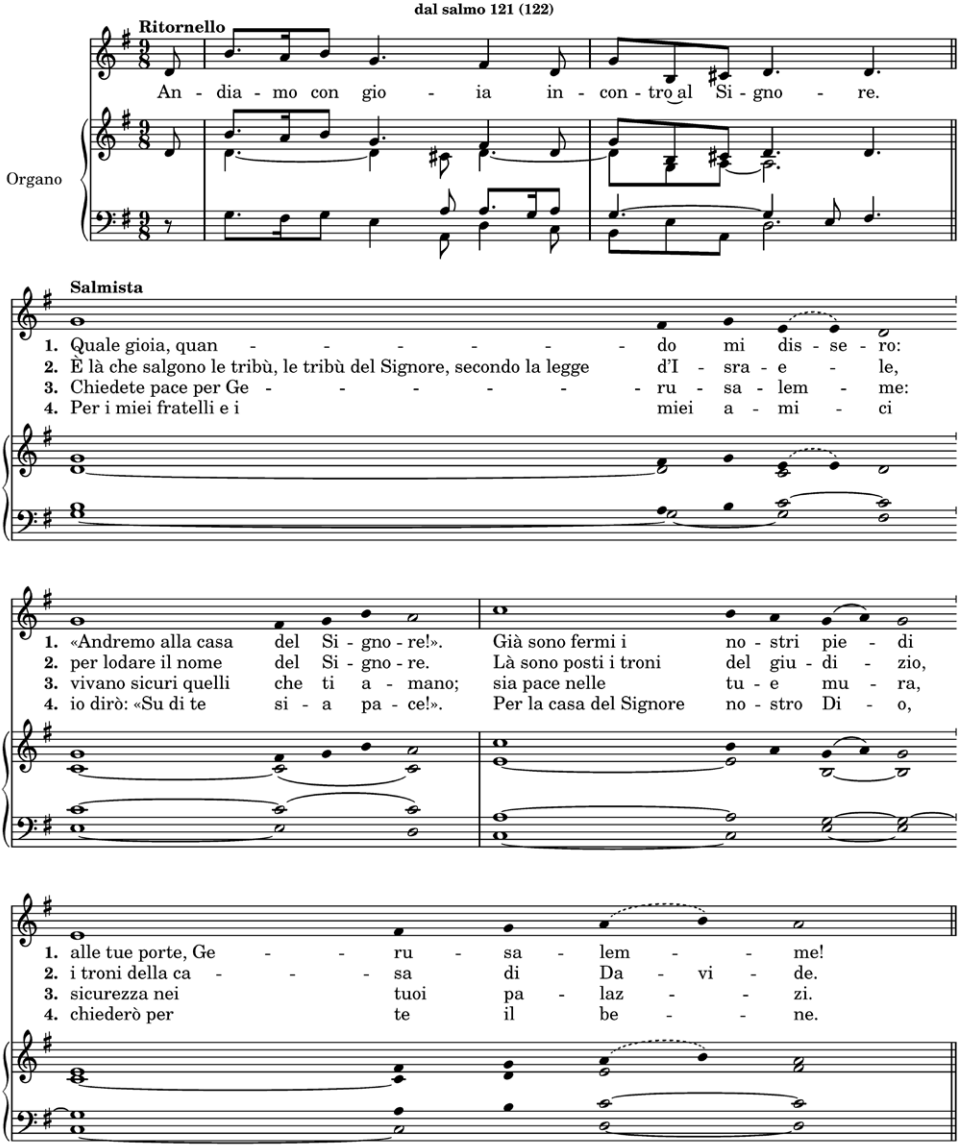

II Domenica di Avvento - Anno A

salmo responsoriale

dal Salmo 71 (72)

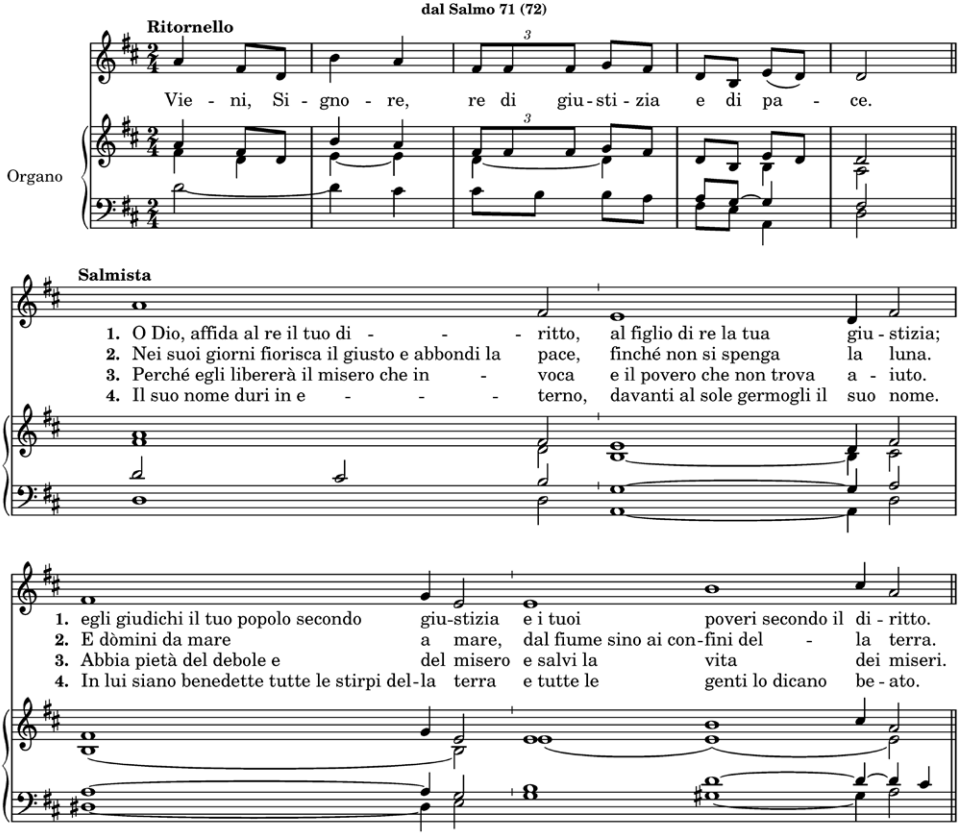

Immacolata Concezione della Beata Vergine Maria

salmo responsoriale

dal Salmo 97 (98)

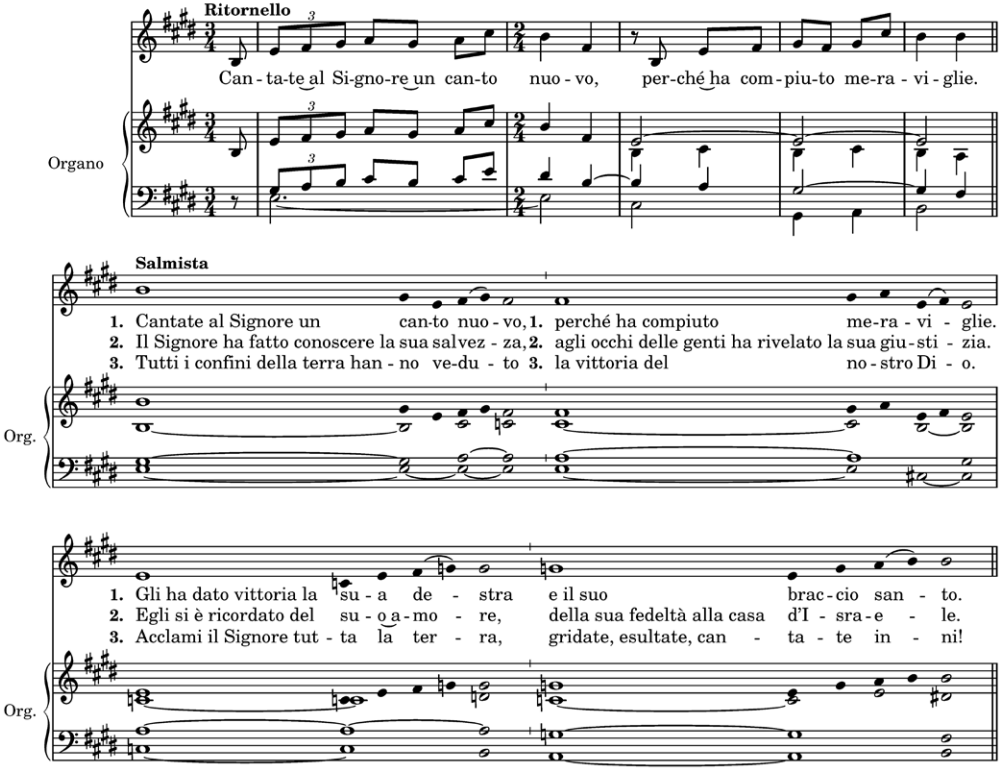

III Domenica di Avvento - Anno A

salmo responsoriale

dal Salmo 145 (146)

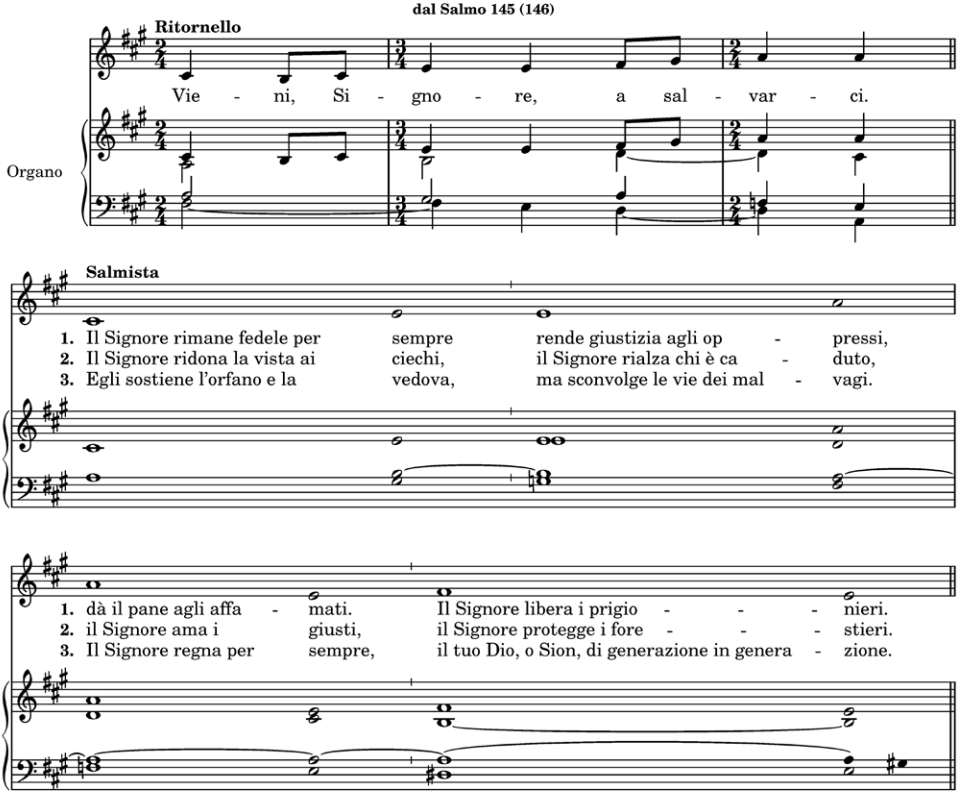

IV Domenica di Avvento - Anno A

salmo responsoriale

dal Salmo 23 (24)

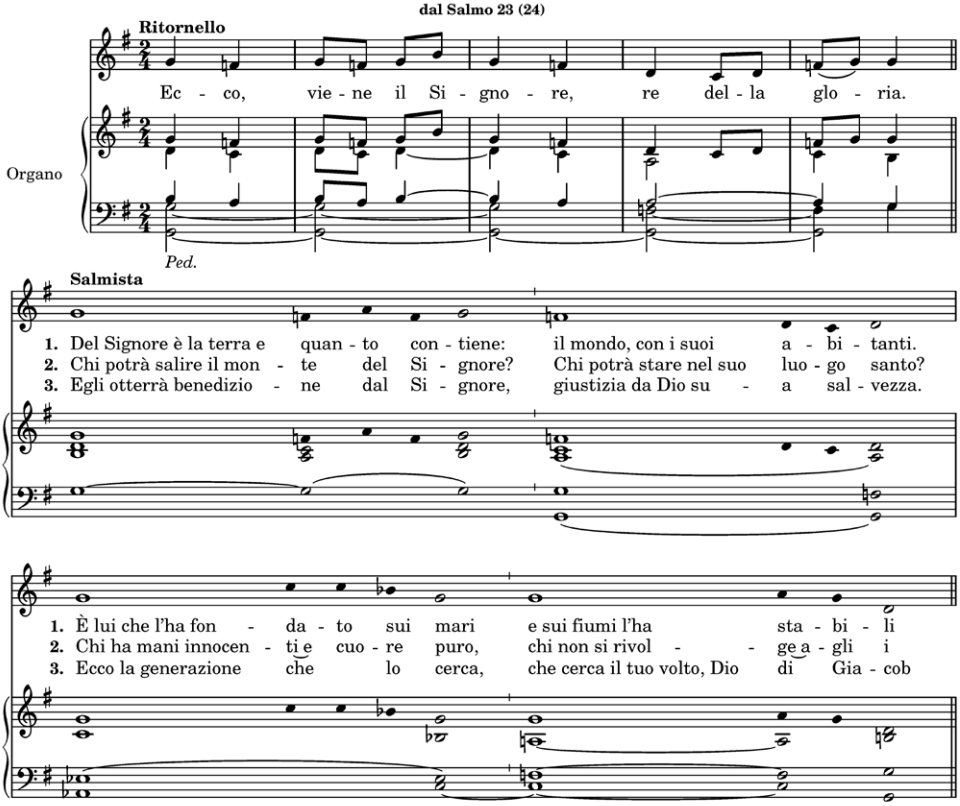

Tempo di Avvento - anno A

Ritornelli dei salmi responsoriali

Sussidio del Tempo di Avvento 2013 ULN-CEI

I Domenica di Avvento - A

An - dia - mo con gio - ia in - con-tro al Si - gno - re.

II Domenica di Avvento - A

Vie - ni, Si - gno - re, re di giu-sti - zia e di pa - ce.

III Domenica di Avvento - A

Vie - ni, Si - gno - re, a sal - var - ci.

IV Domenica di Avvento - A

Ec - co, vie - ne il Si - gno - re, re del - la glo - ria.

Immacolata Concezione

Can - tate al Signore un can - to nuo - vo, perché ha com - piu - to me - ra - vi - glie.

Tempo di Natale

SPARTITI

GLORIA IN CIELO E PACE

dal Laudario di Cortona (lauda XIX)

testo e melodia: attribuito a Ser Garço (sec. XIII)

armonizzazione: Fabio Pecorella (2022)

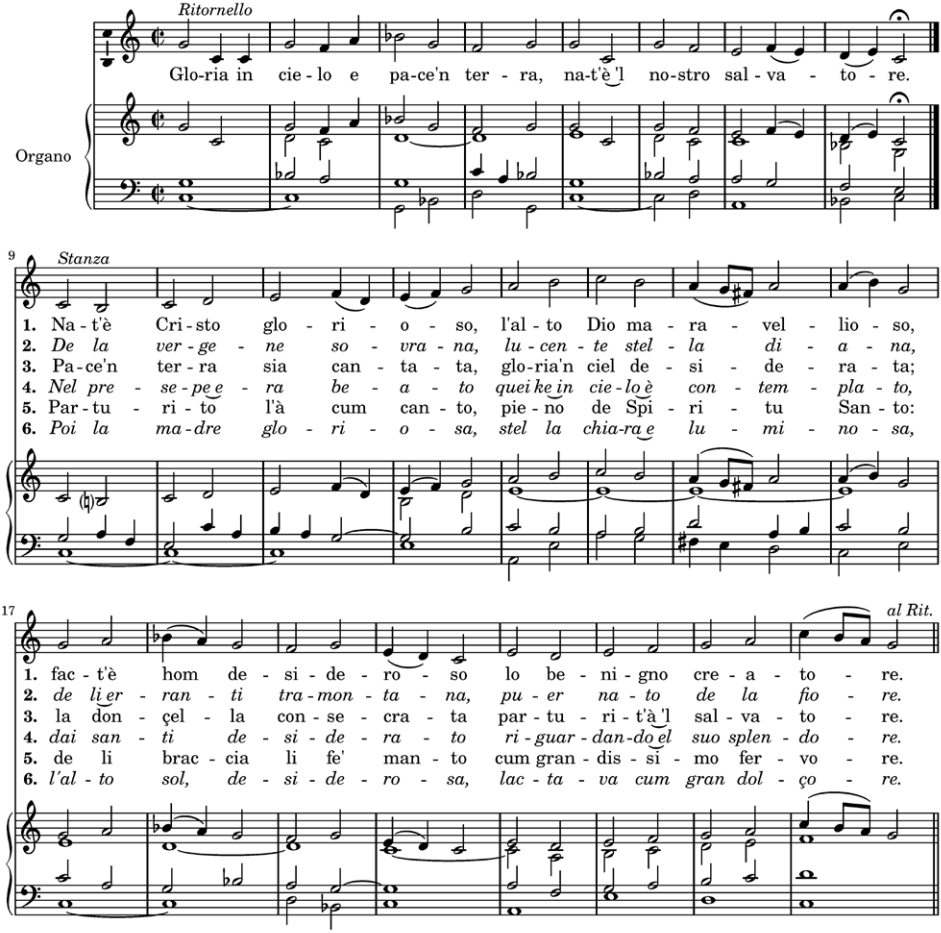

Rit. **Gloria 'n cielo e pace 'n terra:**
nat'è 'l nostro salvatore!

1. Nat'è Cristo glorioso;
l'alto Dio maravillioso:
fact'è hom desideroso
lo benigno creatore!

2. De la vergene sovrana,
lucente stella diana,
de li erranti tramontana,
puer nato de la fiore.

3. Pace 'n terra sia cantata,
gloria 'n ciel[o] desiderata;
la donçella consecrata
parturit'à 'l salvatore!

4. Nel presepe era beato
quei ke in celo è contemplato,
dai santi desiderato
riguardando el suo splendore.

5. Parturito l'à cum canto,
pieno de [lo] Spiritu santo:
de li braccia li fe' manto
cum grandissimo fervore.

6. Poi la madre gloriosa,
stella chiara e luminosa,
l'alto sol, desiderosa,
lactava cum gran dolçore.

Notte di luce

testo: Felice Rainoldi

melodia: Jo Akepsimas

elaborazione: Francesco Meneghello

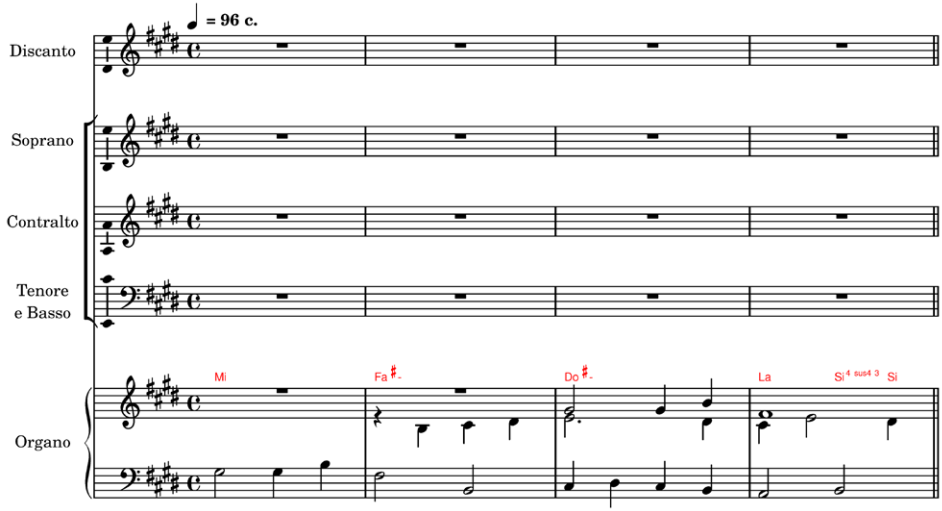

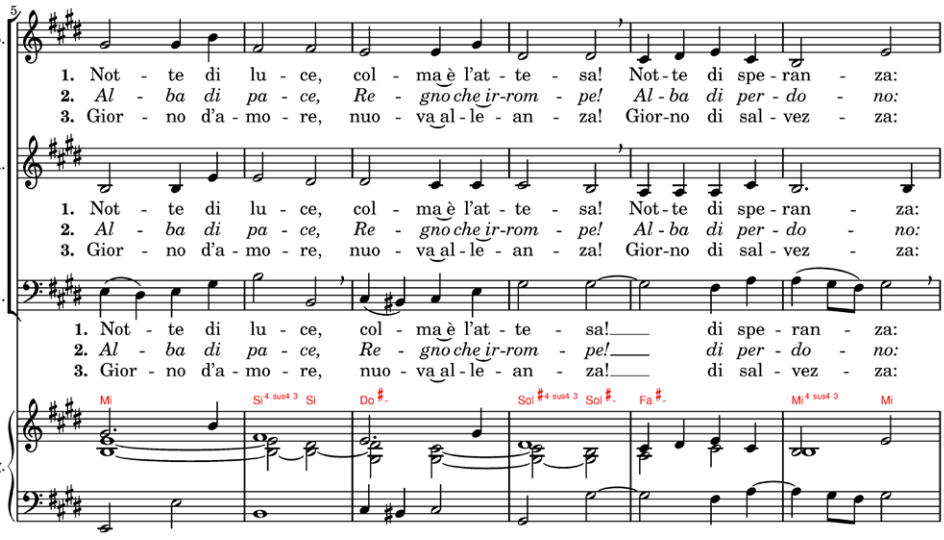

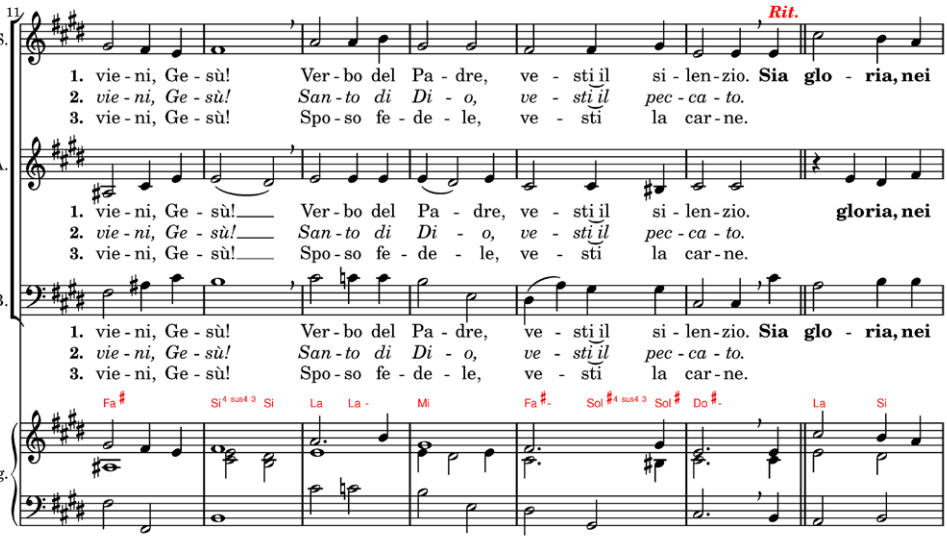
11
S.
A.
T. e B.
Org.
Rit.
1. vie - ni, Ge - sù! Ver - bo del Pa - dre, ve - sti il si - len - zio. Sia glo - ria, nei
2. vie - ni, Ge - sù! San - to di Di - o, ve - sti il pec - ca - to.
3. vie - ni, Ge - sù! Spo - so fe - de - le, ve - sti la car - ne.
1. vie - ni, Ge - sù! Ver - bo del Pa - dre, ve - sti il si - len - zio. gloria, nei
2. vie - ni, Ge - sù! San - to di Di - o, ve - sti il pec - ca - to.
3. vie - ni, Ge - sù! Spo - so fe - de - le, ve - sti la car - ne.
1. vie - ni, Ge - sù! Ver - bo del Pa - dre, ve - sti il si - len - zio. Sia glo - ria, nei
2. vie - ni, Ge - sù! San - to di Di - o, ve - sti il pec - ca - to.
3. vie - ni, Ge - sù! Spo - so fe - de - le, ve - sti la car - ne.
Fa♯ Si4 sus4 3 Si La La - Mi Fa♯- Sol♯4 sus4 3 Sol♯ Do♯- La Si

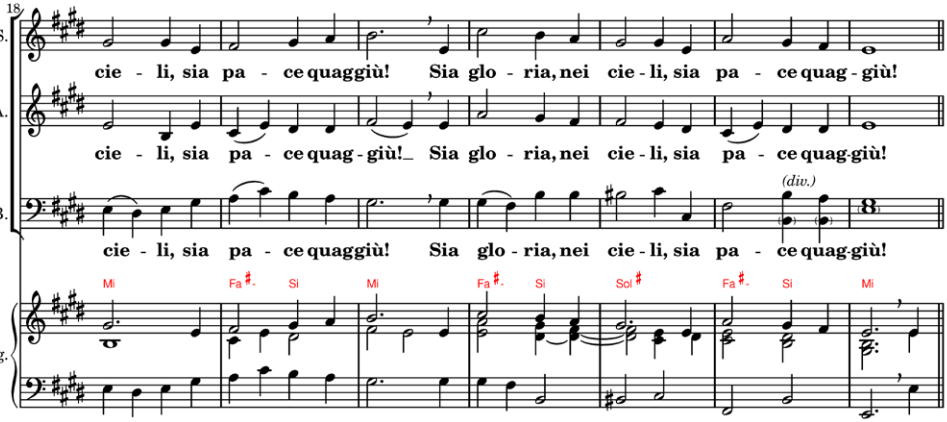
18
S.
A.
T. e B.
Org.
cie - li, sia pa - ce quaggiù! Sia glo - ria, nei cie - li, sia pa - ce quag - giù!
cie - li, sia pa - ce quag - giù! Sia glo - ria, nei cie - li, sia pa - ce quag - giù!
cie - li, sia pa - ce quaggiù! Sia glo - ria, nei cie - li, sia pa - ce quag - giù!
(div.)
Mi Fa♯- Si Mi Fa♯- Si Sol♯ Fa♯- Si Mi

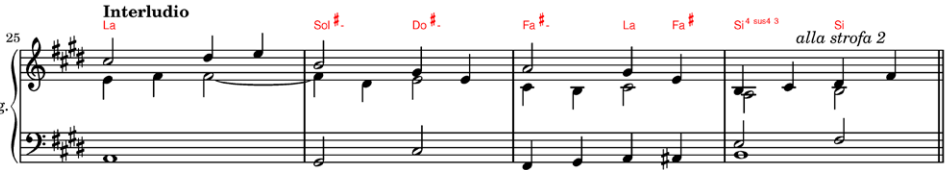
Interludio
25
Org.
La Sol♯- Do♯- Fa♯- La Fa♯ Si4 sus4 3 Si
alla strofa 2

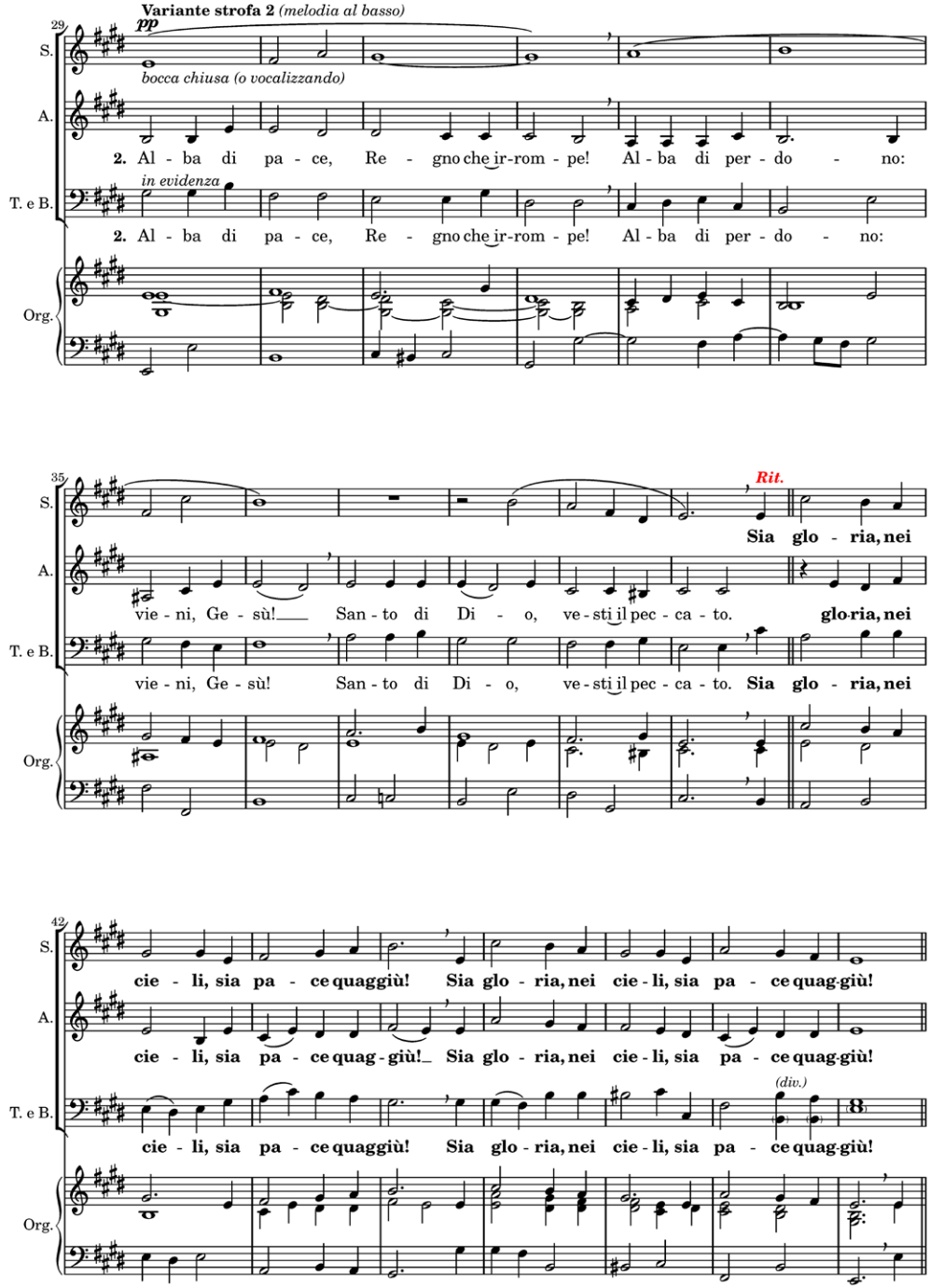
Variante strofa 2 (melodia al basso)
pp
bocca chiusa (o vocalizzando)
2. Al - ba di pa - ce, Re - gno che ir-rom - pe! Al - ba di per - do - no:
in evidenza
2. Al - ba di pa - ce, Re - gno che ir-rom - pe! Al - ba di per - do - no:
Rit.
Sia glo - ria, nei
vie - ni, Ge - sù! San - to di Di - o, ve - sti il pec - ca - to. glo-ria, nei
vie - ni, Ge - sù! San - to di Di - o, ve - sti il pec - ca - to. Sia glo - ria, nei
cie - li, sia pa - ce quaggiù! Sia glo - ria, nei cie - li, sia pa - ce quag-giù!
cie - li, sia pa - ce quag - giù! Sia glo - ria, nei cie - li, sia pa - ce quag-giù!
(div.)
cie - li, sia pa - ce quaggiù! Sia glo - ria, nei cie - li, sia pa - ce quag-giù!

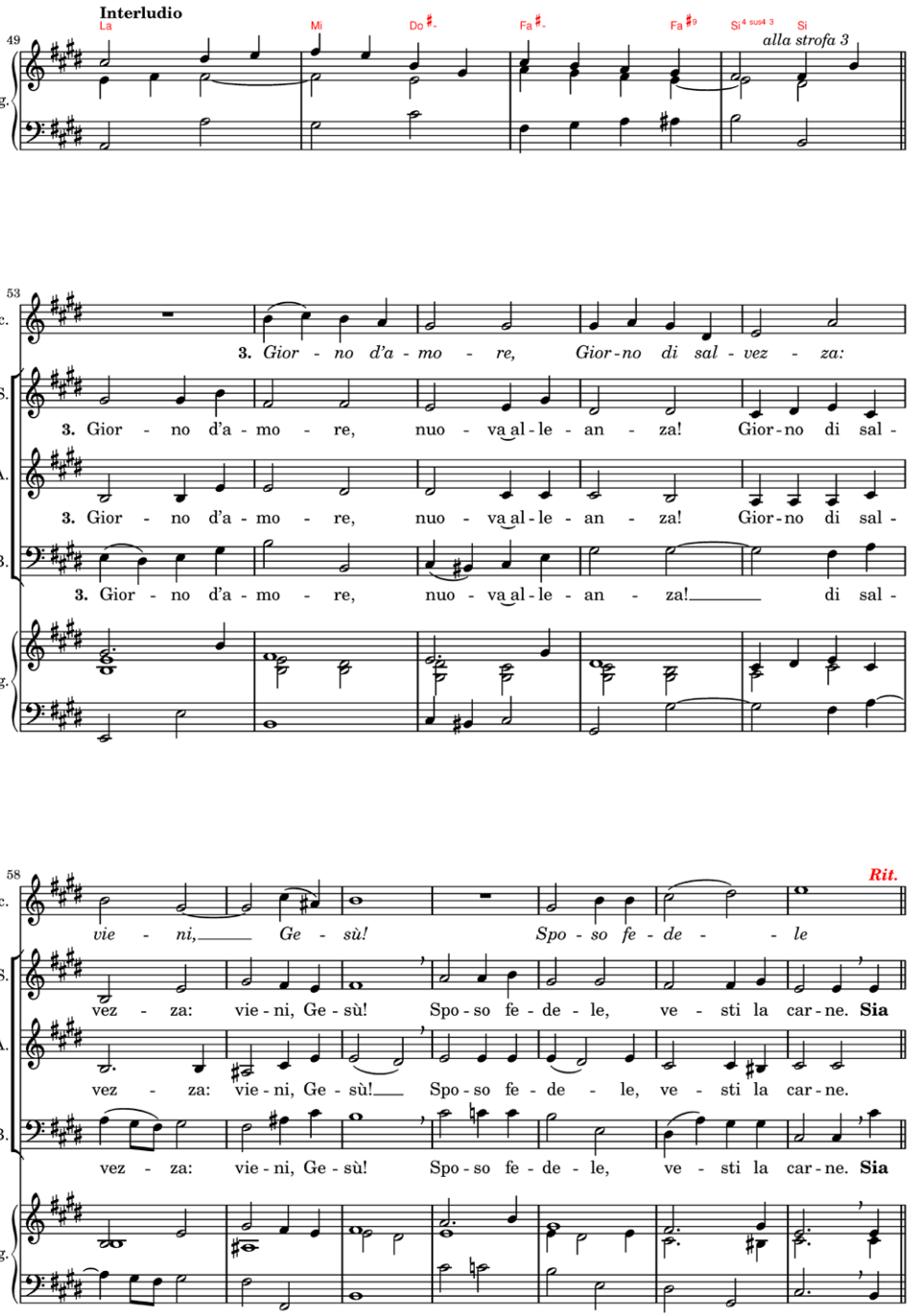
Interludio
La
Mi
Do♯-
Fa♯-
Fa♯9
Si4 sus4 3
Si
alla strofa 3
49
Org.
53
Disc.
3. Gior - no d'a - mo - re, Gior-no di sal - vez - za:
S.
3. Gior - no d'a - mo - re, nuo - va al - le - an - za! Gior-no di sal -
A.
3. Gior - no d'a - mo - re, nuo - va al - le - an - za! Gior-no di sal -
T. e B.
3. Gior - no d'a - mo - re, nuo - va al - le - an - za! di sal -
Org.
58
Rit.
Disc.
vie - ni, Ge - sù! Spo - so fe - de - le
S.
vez - za: vie - ni, Ge - sù! Spo - so fe - de - le, ve - sti la car - ne. Sia
A.
vez - za: vie - ni, Ge - sù! Spo - so fe - de - le, ve - sti la car - ne.
T. e B.
vez - za: vie - ni, Ge - sù! Spo - so fe - de - le, ve - sti la car - ne. Sia
Org.

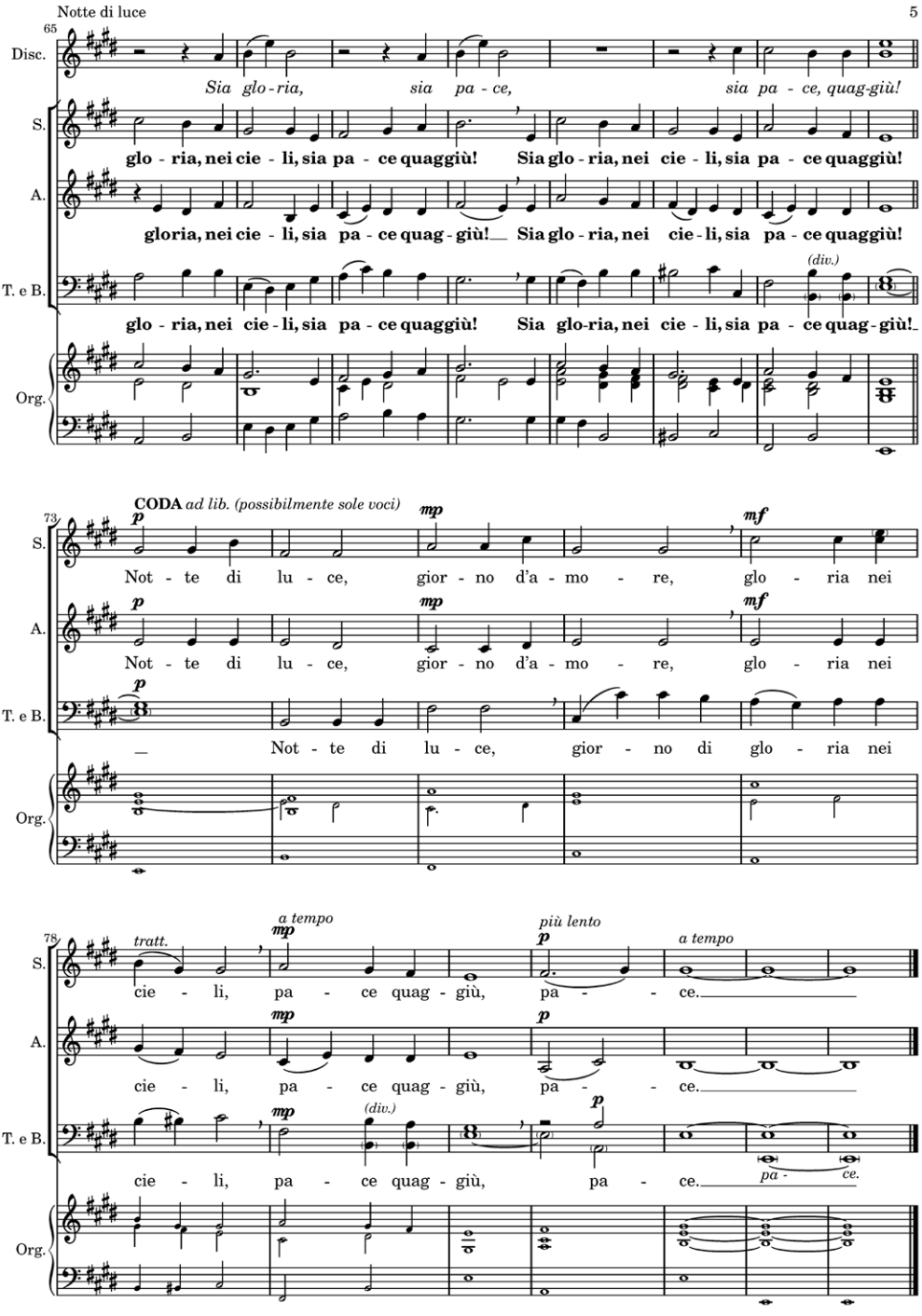
65
Disc.
Sia glo - ria, sia pa - ce, sia pa - ce, quag-giù!
S.
glo - ria, nei cie - li, sia pa - ce quaggiù! Sia glo - ria, nei cie - li, sia pa - ce quaggiù!
A.
gloria, nei cie - li, sia pa - ce quag - giù! Sia glo - ria, nei cie - li, sia pa - ce quaggiù!
T. e B.
(div.)
glo - ria, nei cie - li, sia pa - ce quaggiù! Sia glo-ria, nei cie - li, sia pa - ce quag - giù!
Org.
73
CODA ad lib. (possibilmente sole voci)
p mp mf
S.
Not - te di lu - ce, gior - no d'a - mo - re, glo - ria nei
A.
Not - te di lu - ce, gior - no d'a - mo - re, glo - ria nei
T. e B.
Not - te di lu - ce, gior - no di glo - ria nei
Org.
78
tratt.
a tempo
più lento
a tempo
S.
cie - li, pa - ce quag - giù, pa - ce.
A.
cie - li, pa - ce quag - giù, pa - ce.
T. e B.
(div.)
cie - li, pa - ce quag - giù, pa - ce.
pa - ce.
Org.

NOTTE DI LUCE

n° 27 Repertorio Nazionale CEI

Estratto per coro a 3 voci dispari

T: F. Rainoldi
M: Akepsimas
Arm/Elab: F. Meneghello
per CEI 2022

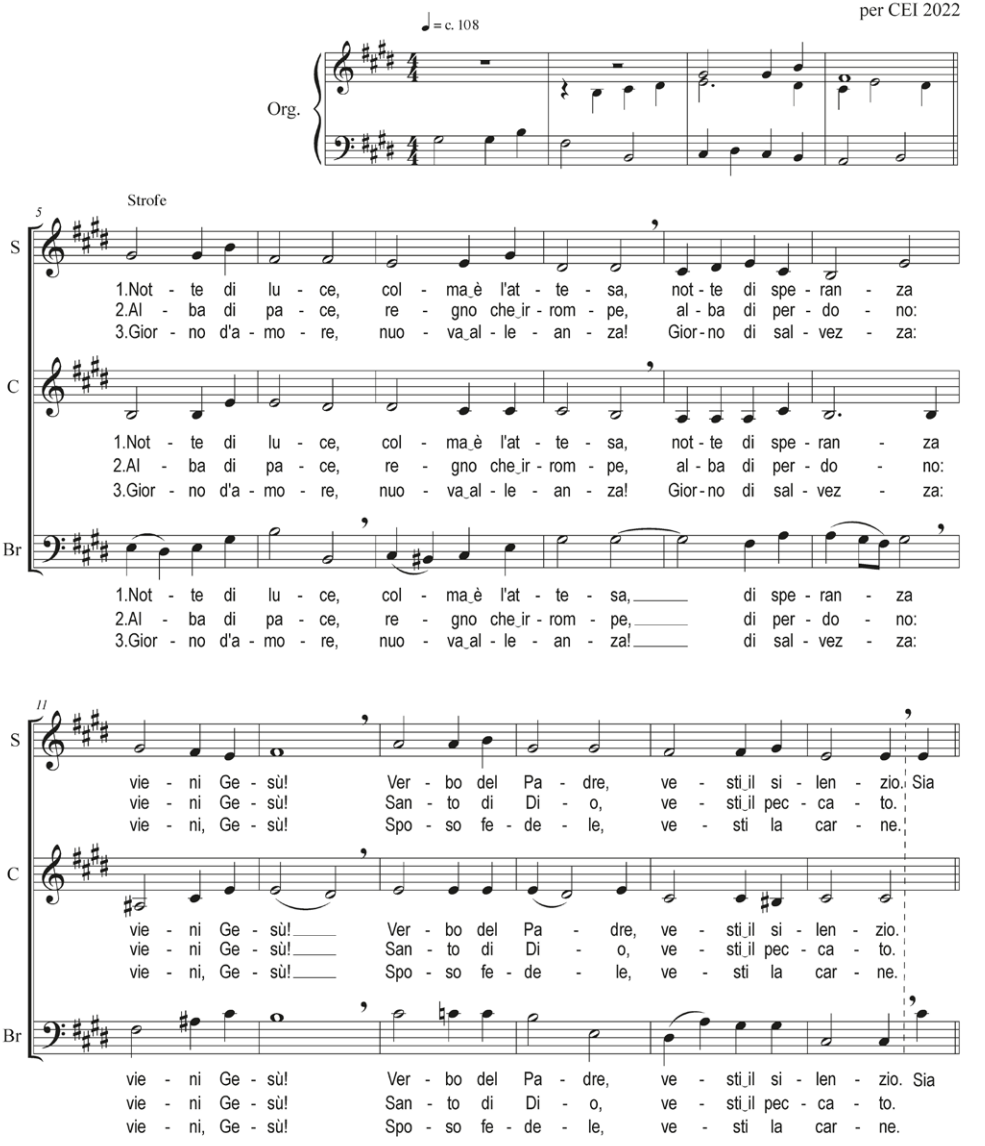

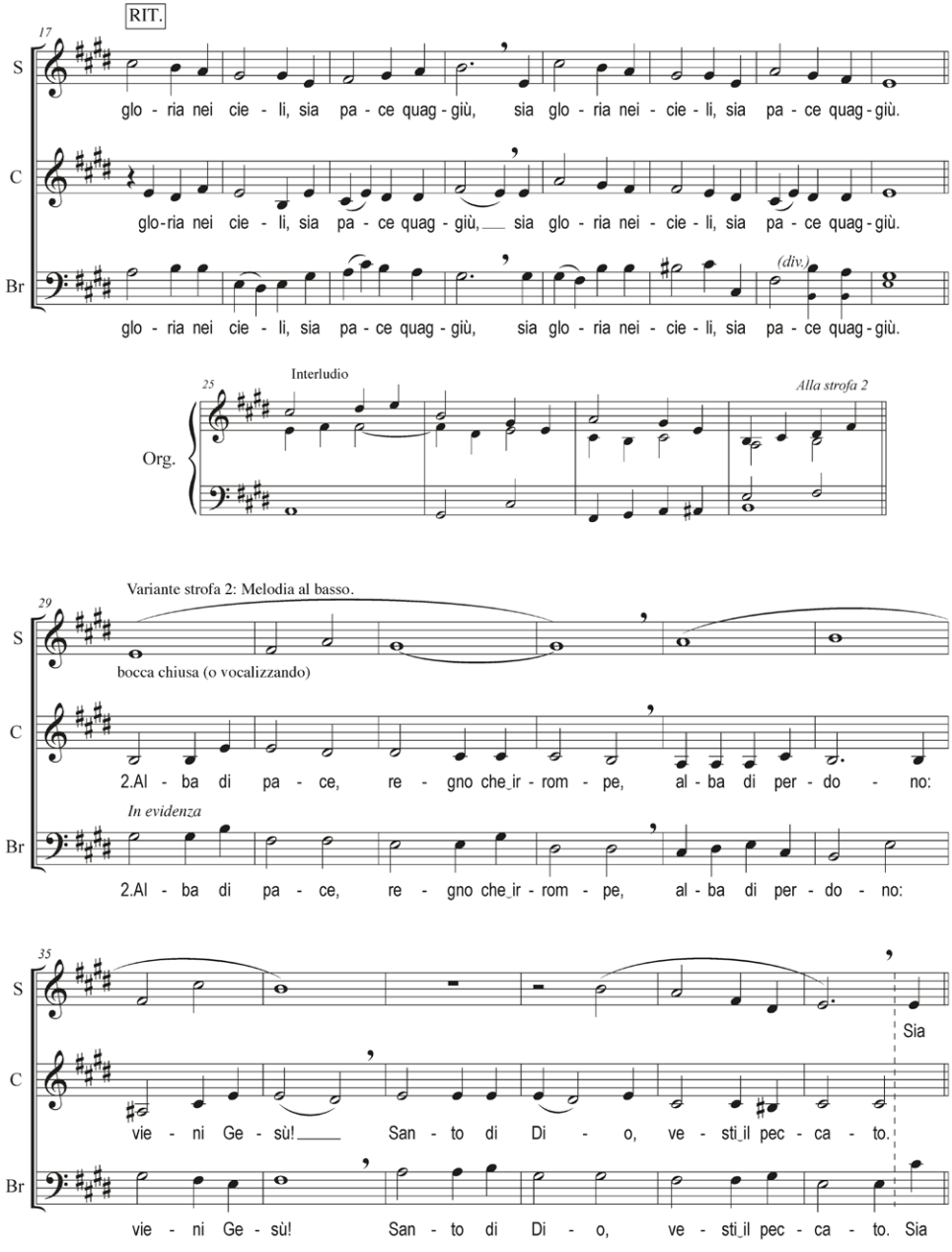
RIT.
17
S
C
Br
glo - ria nei cie - li, sia pa - ce quag - giù, sia glo - ria nei - cie - li, sia pa - ce quag - giù.
glo-ria nei cie - li, sia pa - ce quag - giù, sia glo - ria nei - cie - li, sia pa - ce quag - giù.
(div.)
glo - ria nei cie - li, sia pa - ce quag - giù, sia glo - ria nei - cie - li, sia pa - ce quag - giù.
Interludio
25
Org.
Alla strofa 2
Variante strofa 2: Melodia al basso.
29
bocca chiusa (o vocalizzando)
2.Al - ba di pa - ce, re - gno che ir - rom - pe, al - ba di per - do - no:
In evidenza
2.Al - ba di pa - ce, re - gno che ir - rom - pe, al - ba di per - do - no:
35
Sia
vie - ni Ge - sù! San - to di Di - o, ve - sti il pec - ca - to.
vie - ni Ge - sù! San - to di Di - o, ve - sti il pec - ca - to. Sia

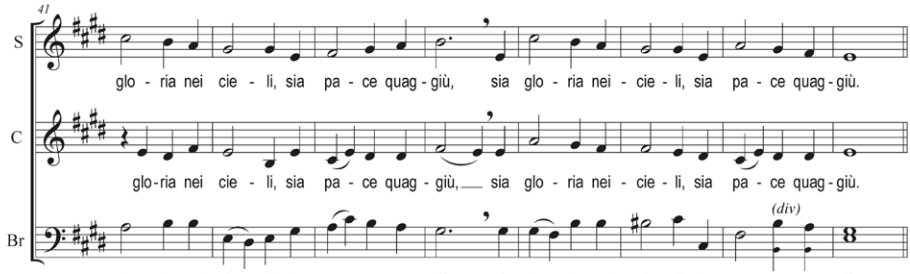
41
S
glo - ria nei cie - li, sia pa - ce quag - giù, sia glo - ria nei - cie - li, sia pa - ce quag - giù.
C
glo-ria nei cie - li, sia pa - ce quag - giù, sia glo - ria nei - cie - li, sia pa - ce quag - giù.
Br
(div)
glo - ria nei cie - li, sia pa - ce quag - giù, sia glo - ria nei - cie - li, sia pa - ce quag - giù.

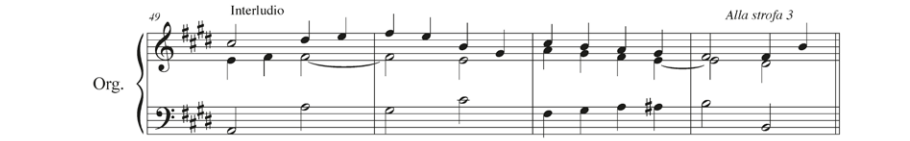
49
Interludio
Alla strofa 3
Org.

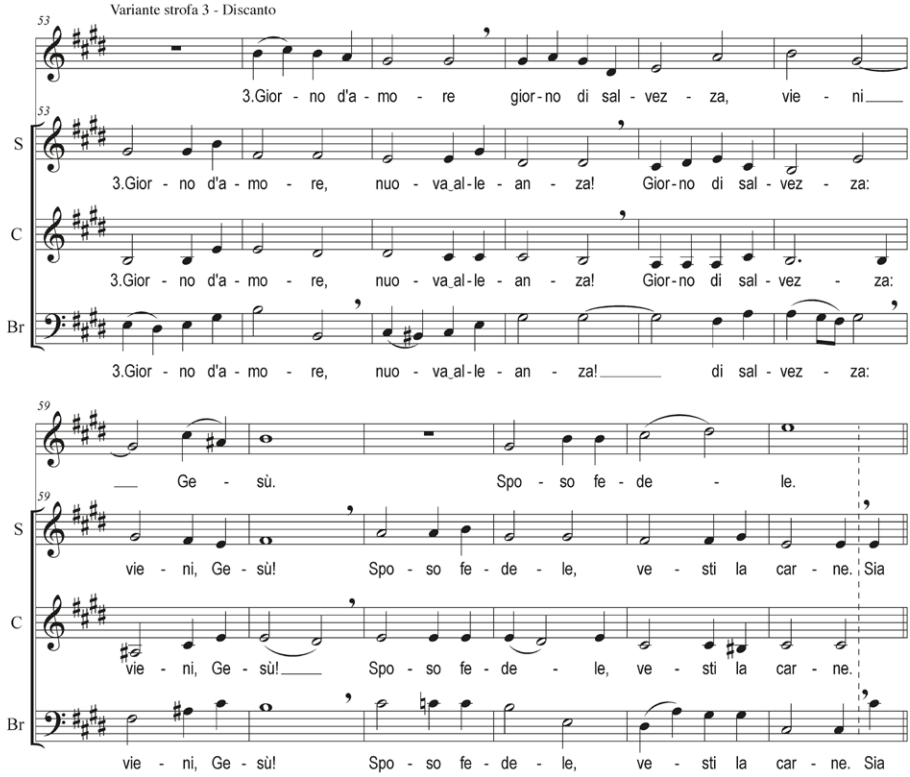
Variante strofa 3 - Discanto
53
3.Gior - no d'a - mo - re gior - no di sal - vez - za, vie - ni
53
S
3.Gior - no d'a - mo - re, nuo - va_al - le - an - za! Gior - no di sal - vez - za:
C
3.Gior - no d'a - mo - re, nuo - va_al - le - an - za! Gior - no di sal - vez - za:
Br
3.Gior - no d'a - mo - re, nuo - va_al - le - an - za! di sal - vez - za:
59
Ge - sù. Spo - so fe - de - le.
59
S
vie - ni, Ge - sù! Spo - so fe - de - le, ve - sti la car - ne. Sia
C
vie - ni, Ge - sù! Spo - so fe - de - le, ve - sti la car - ne.
Br
vie - ni, Ge - sù! Spo - so fe - de - le, ve - sti la car - ne. Sia

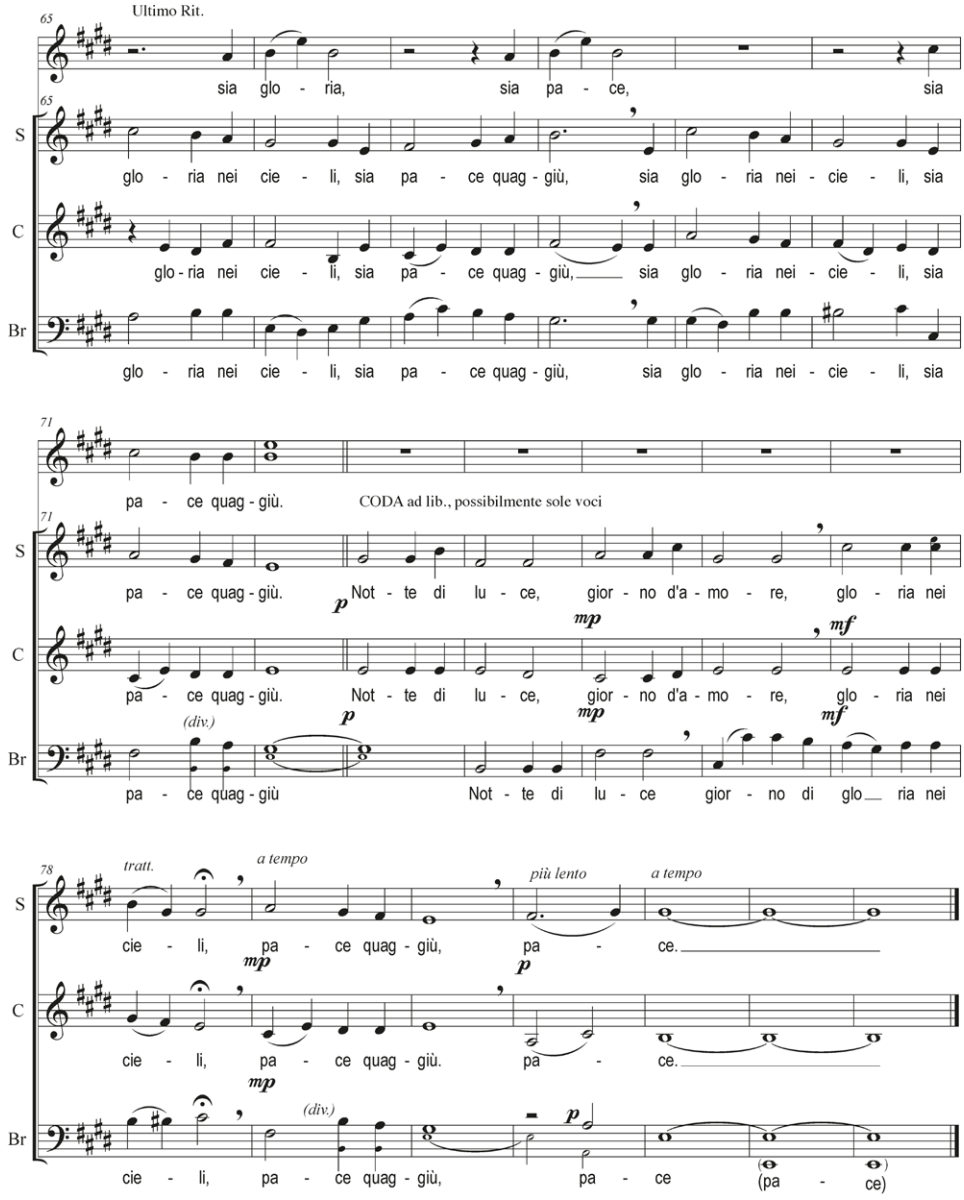
Ultimo Rit.
65
sia glo - ria, sia pa - ce, sia
S
glo - ria nei cie - li, sia pa - ce quag - giù, sia glo - ria nei - cie - li, sia
C
glo - ria nei cie - li, sia pa - ce quag - giù, sia glo - ria nei - cie - li, sia
Br
glo - ria nei cie - li, sia pa - ce quag - giù, sia glo - ria nei - cie - li, sia
71
pa - ce quag - giù.
CODA ad lib., possibilmente sole voci
pa - ce quag - giù. p Not - te di lu - ce, gior - no d'a - mo - re, glo - ria nei
pa - ce quag - giù. Not - te di lu - ce, mp gior - no d'a - mo - re, mf glo - ria nei
(div.)
pa - ce quag - giù p Not - te di lu - ce mp gior - no di glo mf ria nei
78
tratt.
a tempo
più lento
a tempo
cie - li, mp pa - ce quag - giù, p pa - ce.
cie - li, mp pa - ce quag - giù. pa - ce.
mp
(div.)
p
cie - li, pa - ce quag - giù, pa - ce (pa - ce)

Notte di luce

testo: Felice Rainoldi — **Chitarra** — melodia: Jo Akepsimas

Capotasto mobile al II — elaborazione: Francesco Meneghello

accomp.chitarra: Pierangelo Ruaro

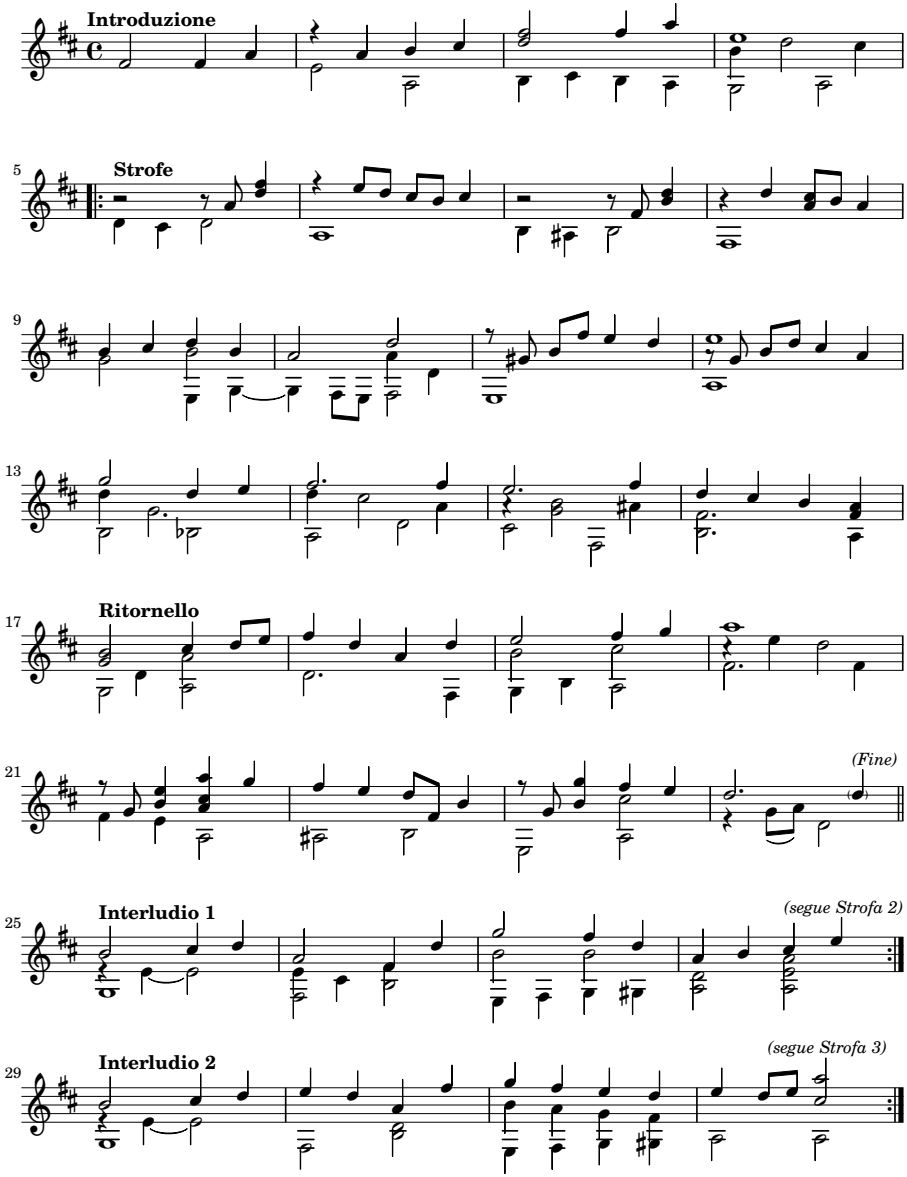

NOTTE DI LUCE

postludio per chitarra

Capotasto mobile al II°

Jo Akepsimas
F. Meneghello/CEI 2022
P. Ruaro

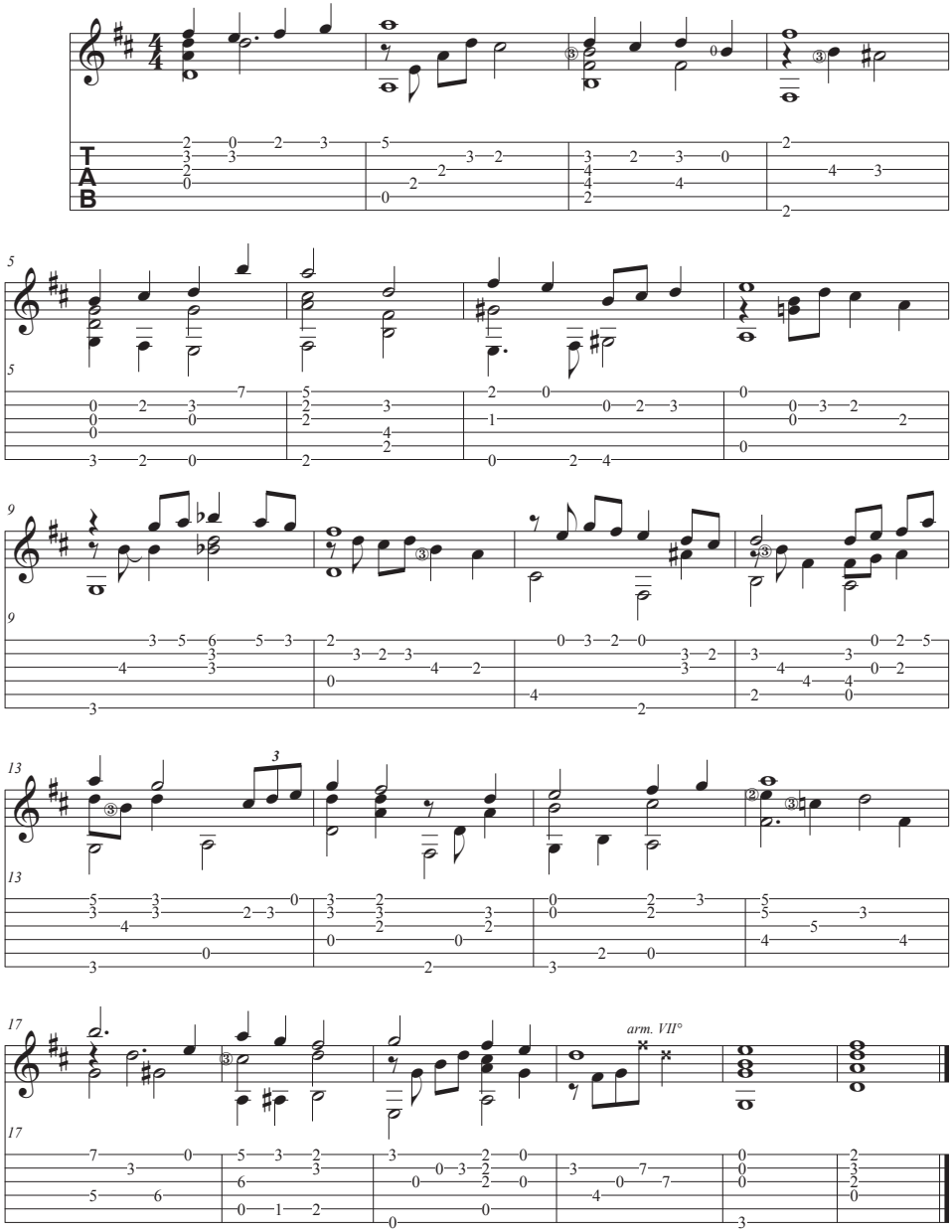

Natale del Signore - Messa della Notte

salmo responsoriale

dal salmo 95 (96)

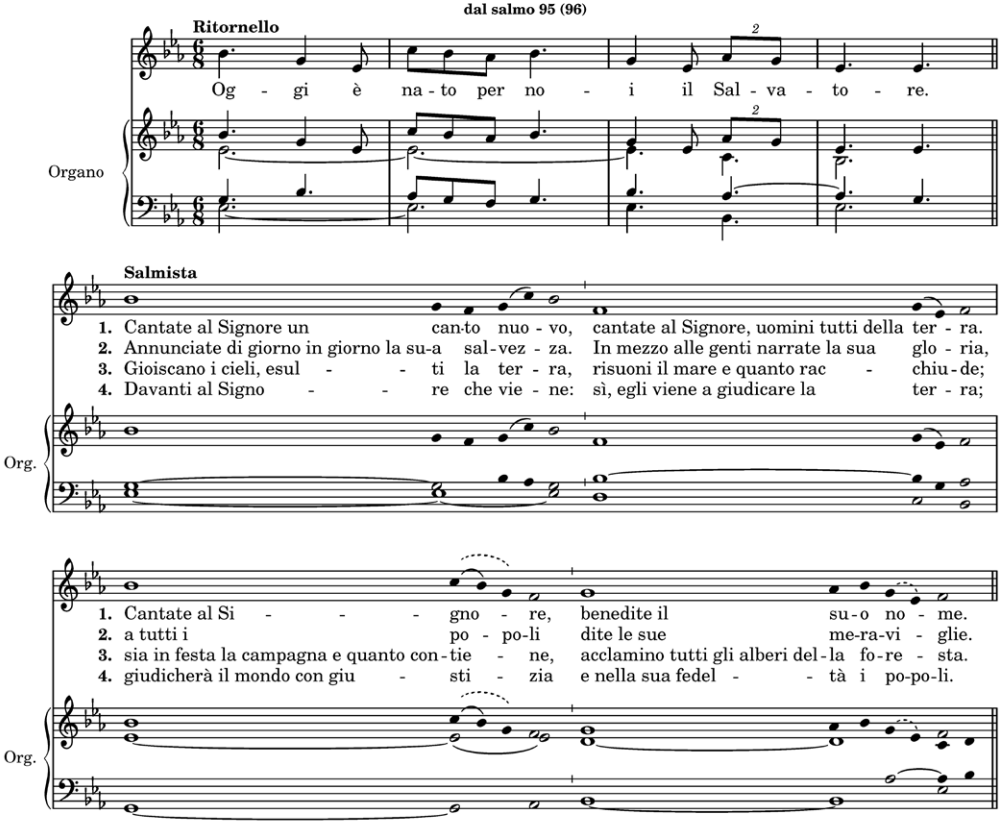

Natale del Signore - Messa dell'Aurora

salmo responsoriale

dal salmo 96 (97)

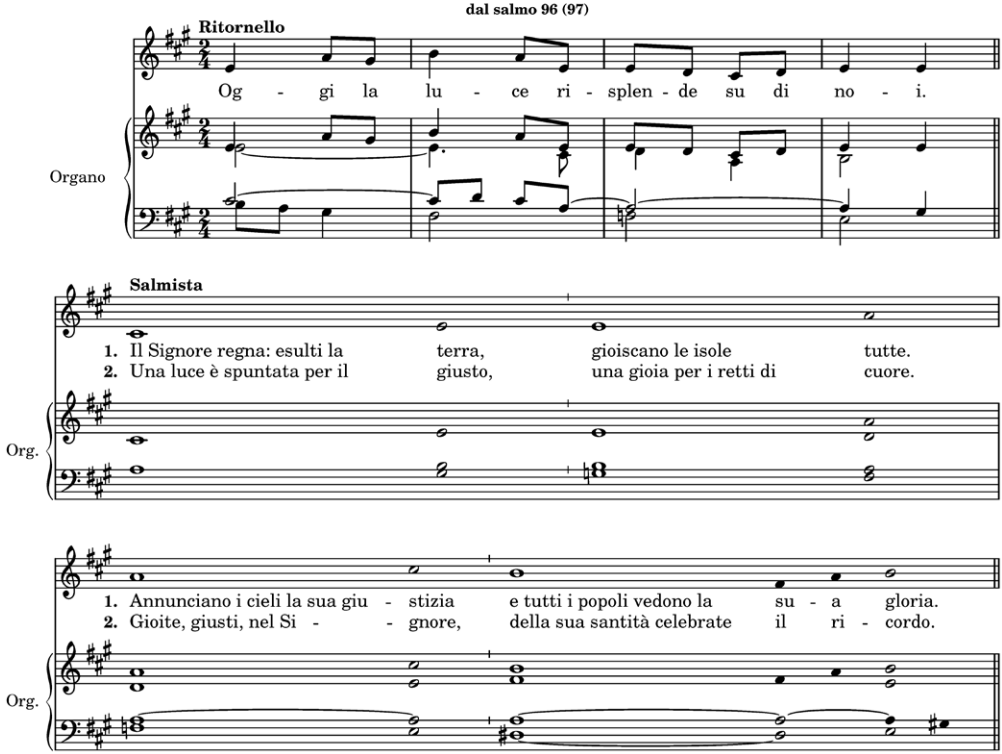

Natale del Signore - Messa del Giorno

salmo responsoriale

dal Salmo 97 (98)

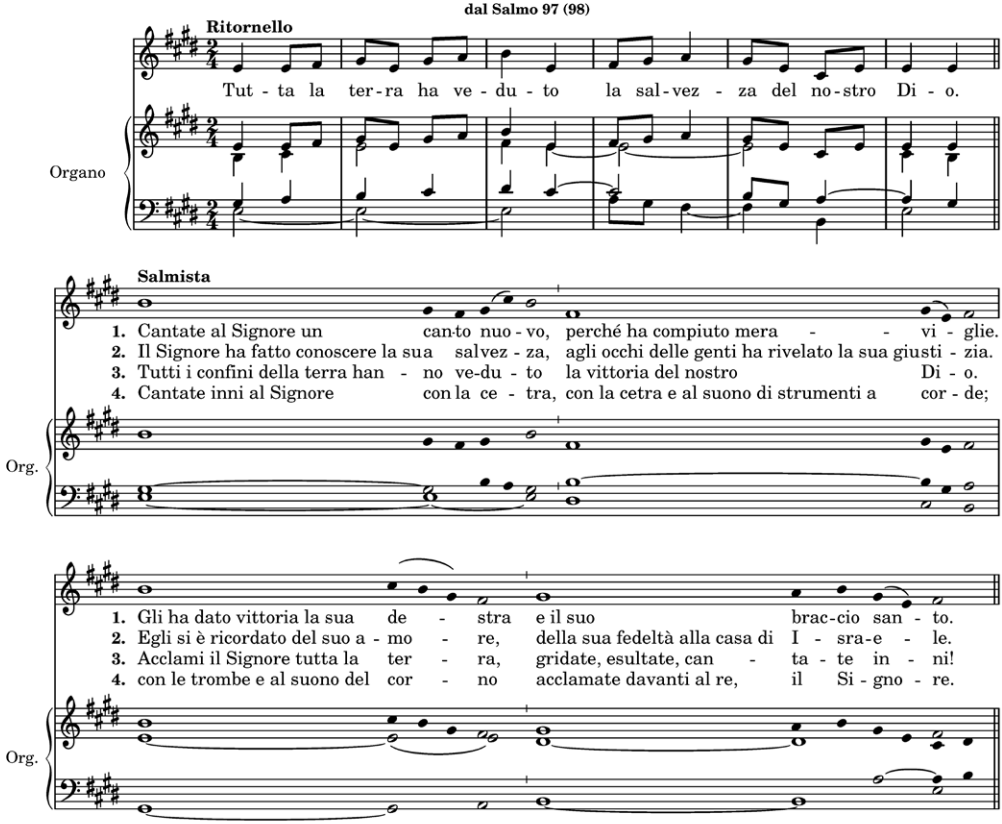

Maria Santissima Madre di Dio

salmo responsoriale (dal Salmo 66)

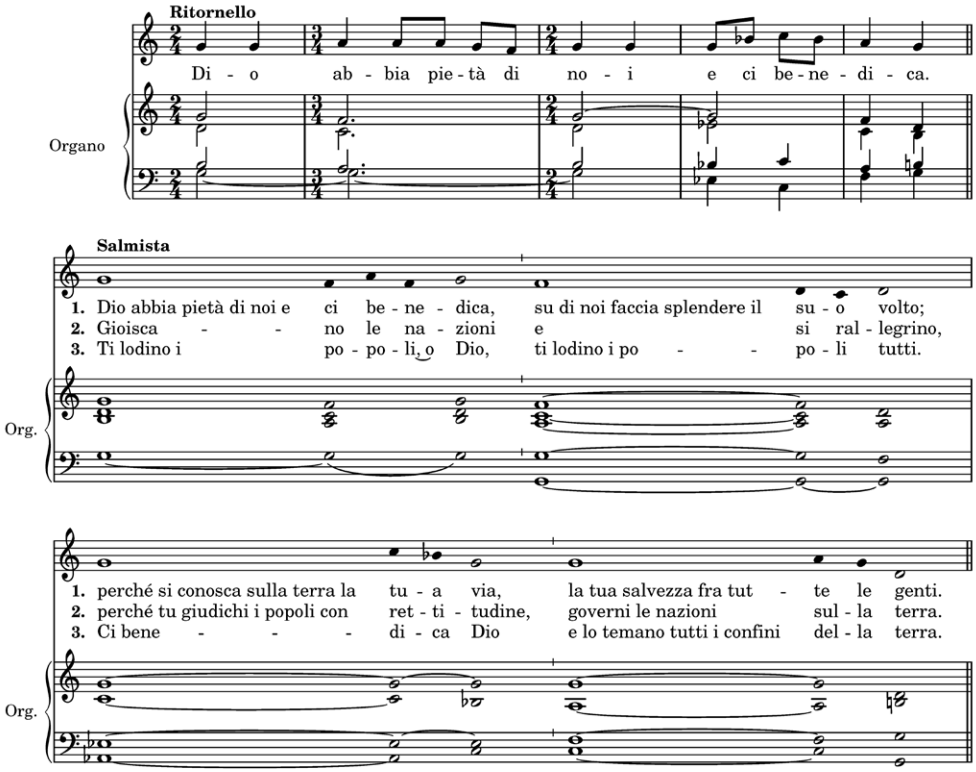

Epifania del Signore

salmo responsoriale (dal Salmo 71)

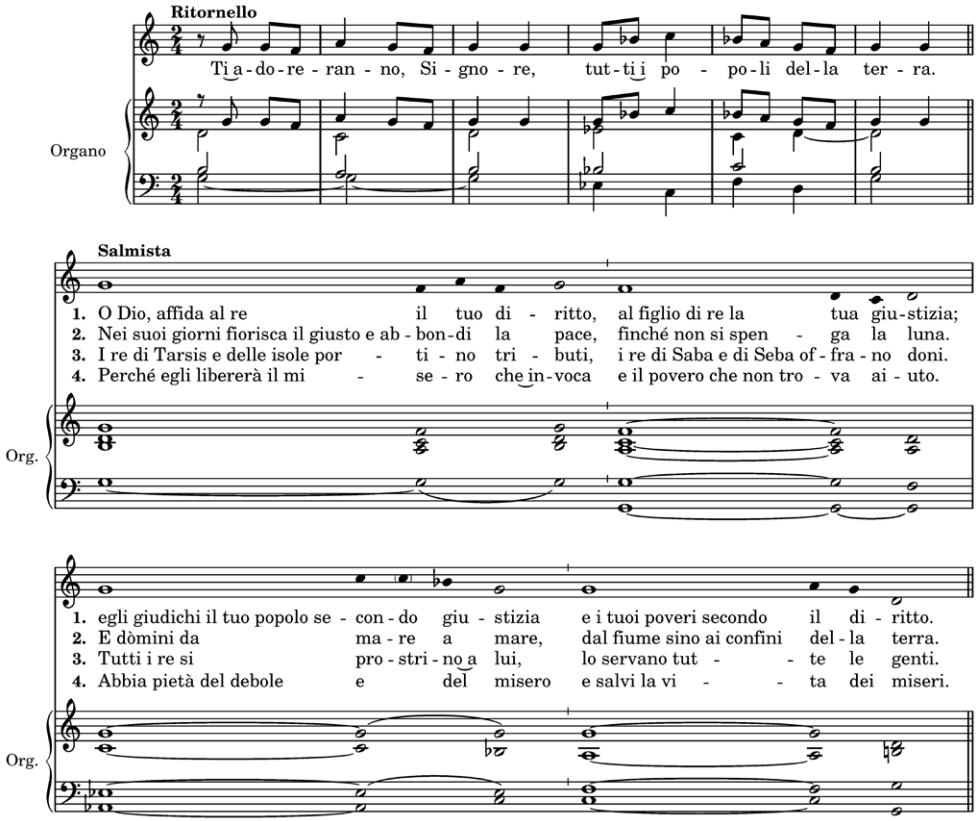

Battesimo del Signore - Anno A

salmo responsoriale

dal Salmo 28 (29)

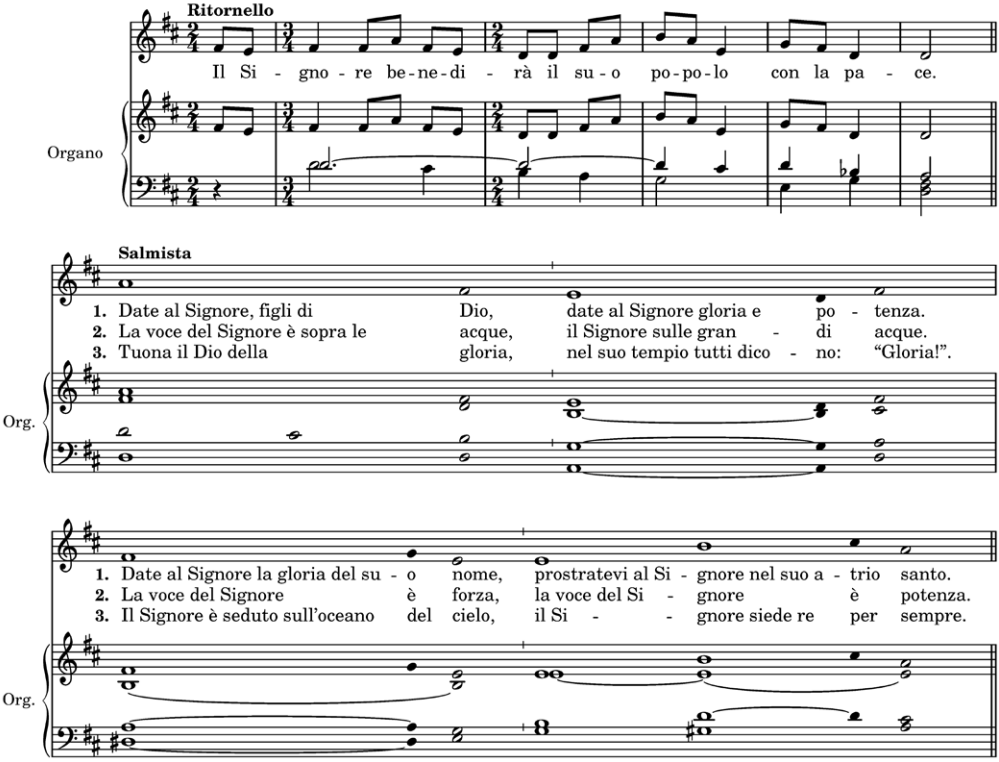

A cura dell'Ufficio Liturgico Nazionale

in collaborazione con il Servizio Nazionale per la Pastorale delle Persone con Disabilità

CEI